

ELEVATIE PERETE PSC 2 AX F/5 - 11 - COFRAJ

scara 1:50

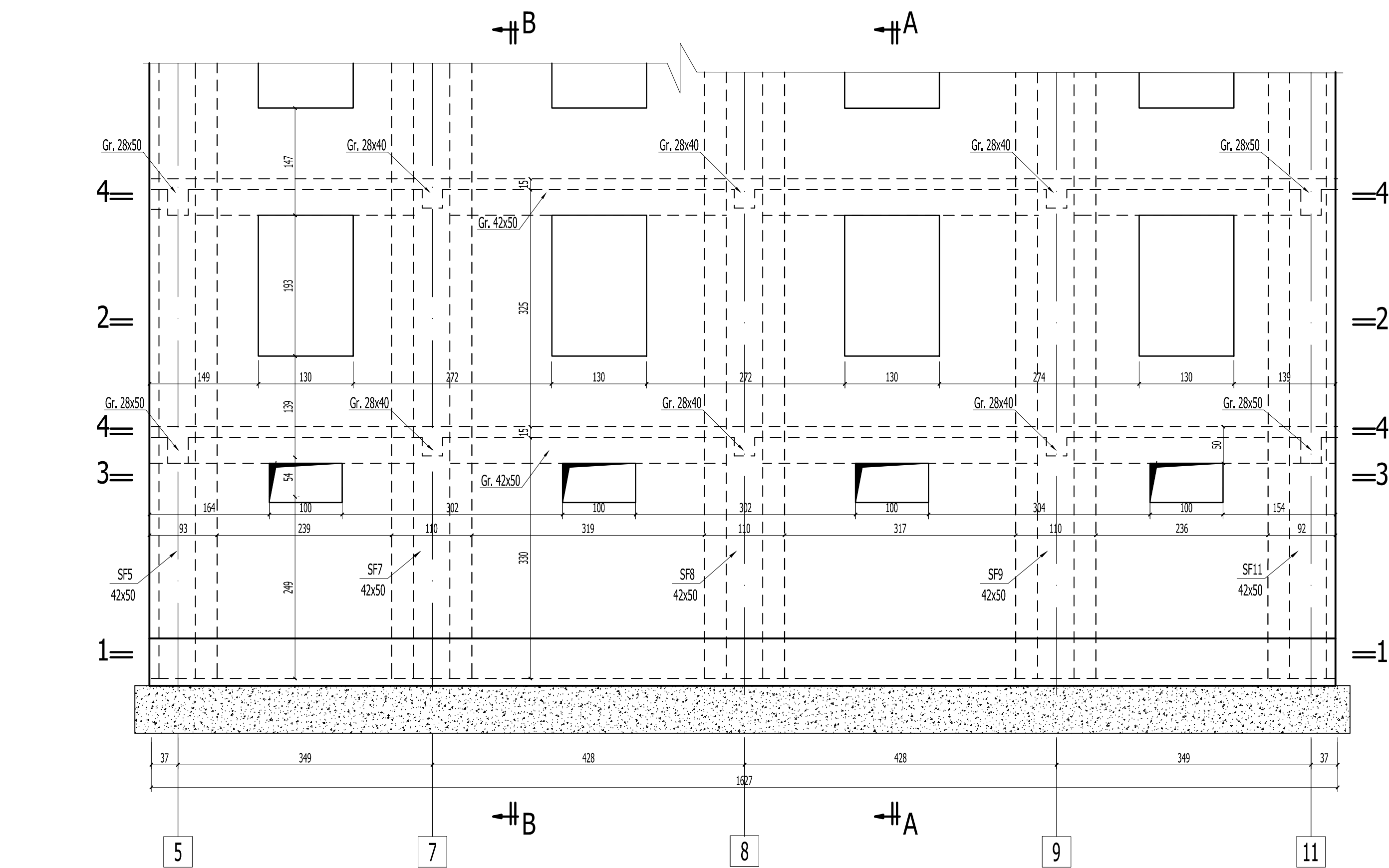

SECTIUNE A - A - cofraj
scara 1:50

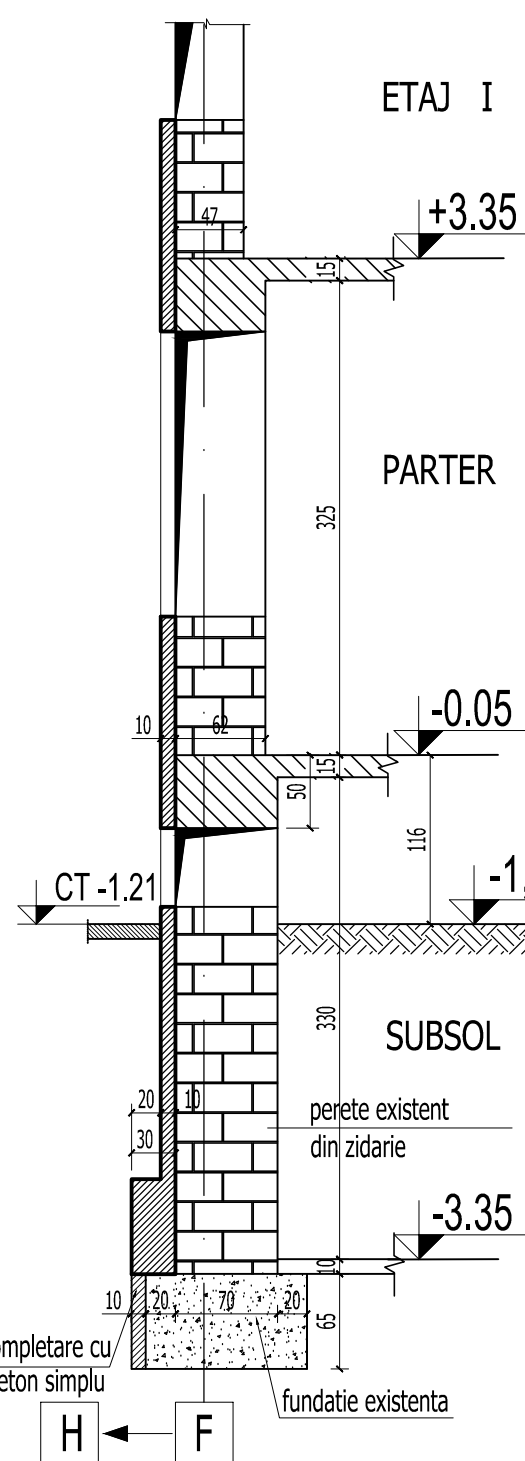

SECTIUNE B - B - cofraj
scara 1:50

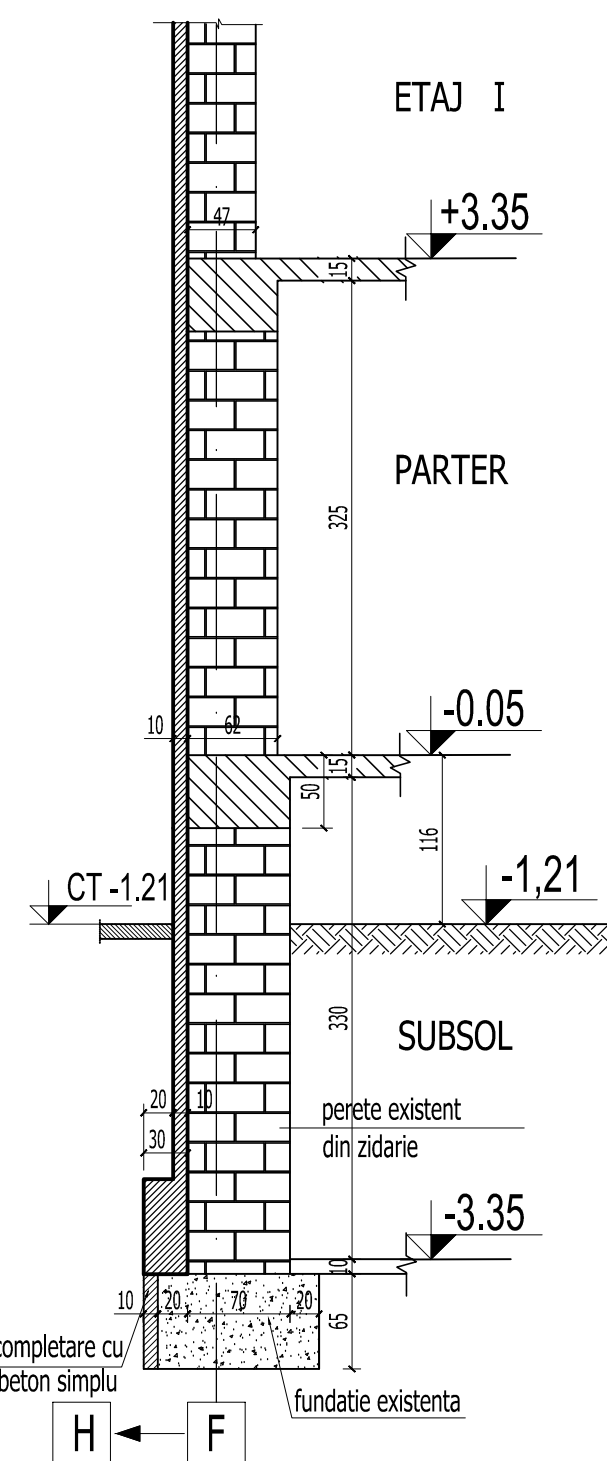

Sectiunea 1 - 1 - talpa fundare

scara 1:50

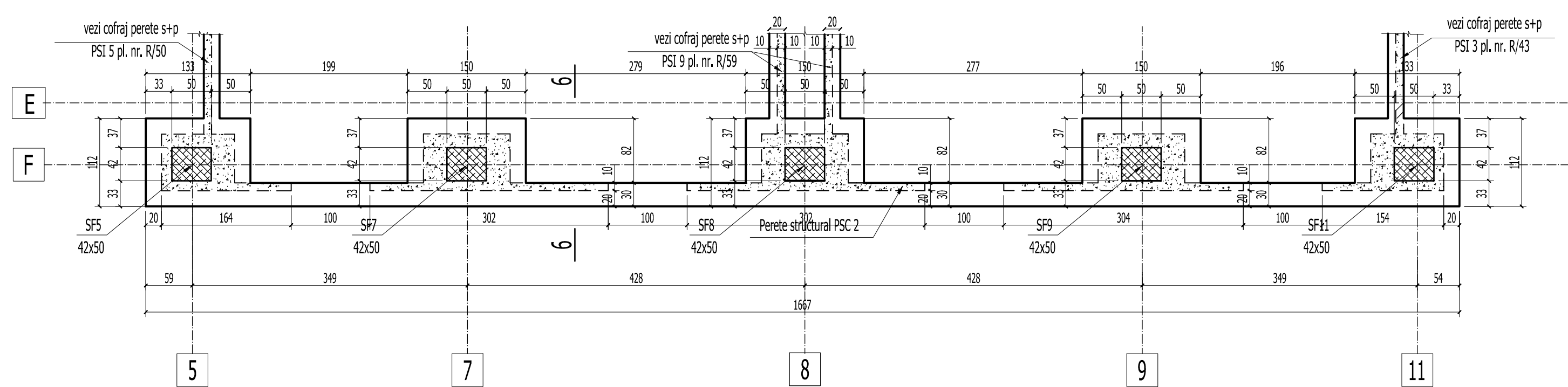

Sectiunea 2 - 2 - subzol/partar

scara 1:50

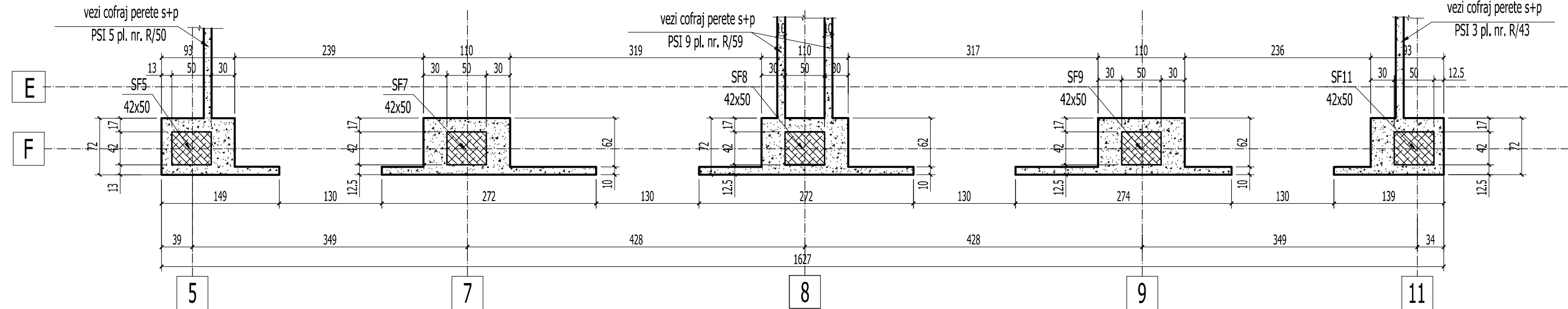

Sectiunea 3 - 3 - subzol/partar

scara 1:50

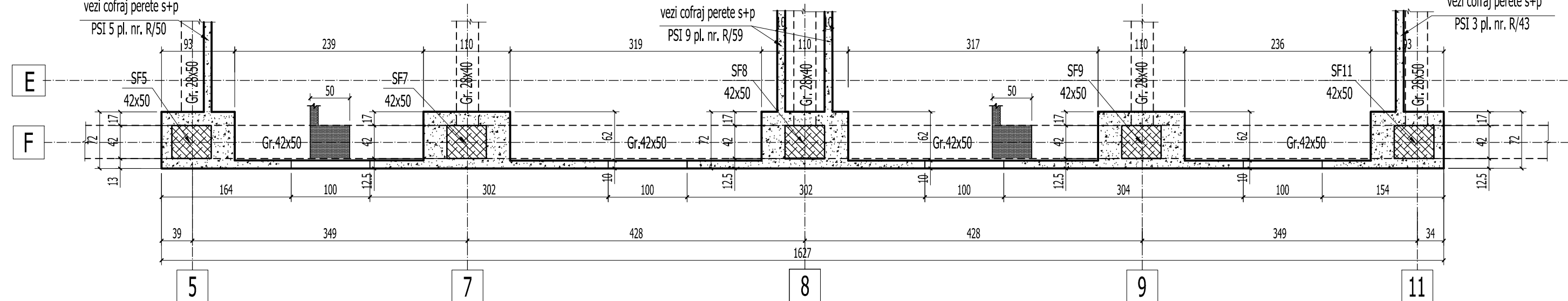

BETON EGALIZARE : C4/5 (Bc5)
BETON ARMAT IN GRINDA DE FUNDATIE : C20/25 (Bc25)
BETON IN PERETI (PSC SI PSI) : C25/30 (Bc30)
ARMATURA : OB37, Pc52

1. Acoperirea cu beton si suprapunerea barelor pentru innadire in conformitate cu STAS 10107/0-90.
2. Barele se vor fasona numai dupa verificarea in teren a dimensiunilor efective ale peretilor, stalpilor si grinzilor existente.
3. Cotele etrierilor sunt date la interior.
4. Barele de armatura se vor innadi cu sudura prin petrecere pe o lungime de 20d. Se vor innadi maxim 2 bare intr-o sectiune.
5. Pregatirea suprafetei betonului existent se va face prin buciardare cu ciocan cap buciarda.

Acest plan se va cita impreuna cu planurile:

- R/13 - Plan cofraj fundatii si sectiuni
- R/20 - Elevatie si sectiuni perete structural PSC 2. Subsol si parter. Plan armare
- R/21 - Elevatie si sectiuni perete structural PSC 2. Plan cofraj
- R/22 - Elevatie si sectiuni perete structural PSC 2. Plan armare

VERIFICARE	Ing. M. Radu		A1, A2	384 / 02. 2011
	NUME	SEMNATURA	CERINTA	REFERAT NR./ DATA
PROIECTANT DE SPECIALITATE: S.C.PROCEMA Engineering S.R.L.			BENEFICIAR: PRIMARIA MUNICIPIULUI BUCURESTI	Proiect: MB 0642 / 2010
SPECIFICATIE	NUME	SEMNATURA	SCARA 1:50	Faza: P.T.+ D.E.
SEF PROIECT	Ing. N. Stamate			
PROIECTAT	Ing. M. Costache			
DESENAT	Ing. A. Pruna		DATA: 2011	Plansa: R/19